

BŪSTO DRAUDIMO TAISYKLIŲ IŠAIŠKINIMAI (taisyklės Nr. 67)



Saulės kolektoriai

Saulės kolektoriai esantys ant namo / pagalbinio pastato stogo yra apdraudžiami kartu su gyvenamu pastatu / pagalbinio pastatu, pažymint šį rizikos veiksnį draudimo polise. Plačiau apie tai skaityti kitame puslapyje.



Polikarbonatinis šiltnamius be pamatų

Jei polikarbonatinis šiltnamius neturi pamato, jį priskiriame namų turtui. Žala atlyginama tik pagal maksimalų draudimo variantą, jei yra apdraustas namų turtas nuolat gyvenamajam pastate (gyvenamam name / jo dalyje, kotedže, sodo name).



Vagystė iš aptverto sklypo

Įsibrovimo, įsilaužimo požymių į sklypą, atlyginant žalą, nereikalaujame. Jei teritorija visiškai aptvarta tvora, policijos komisariatas patvirtina vagystę, o pavogtas namų turto daiktas, pagal savo paskirtį gali būti laikomas lauke, žala atlyginama. Tik dėl vagystės rizikos yra reikalaujama, kad sklypas būtų aptvartas. Dėl kitų rizikų žala yra atlyginama, jei sklypas ir neaptvartas (tik turi būti aišku, jog įvykis atsitiko tikrai apdrausto pastato sklype, o ne pas kaimynus).



Vagystė su įsibrovimu iš automobilio

Vagystės su įsibrovimu iš užrakinto automobilio atveju (policija patvirtina įsibrovimo, įsilaužimo į automobilį požymius) žala atlyginama taip pat, jei automobilis ir nepriklauso draudėjui ar jo šeimos nariui. Automobilis turi būti teisėtai naudojamas Jūsų ar Jūsų šeimos nario (atsitikus įvykiui pateikti tai pagrindžiantį dokumentą).



Paspirtuko vagystė už draudimo vietos ribų

Paspirtukai (ir elektriniai) yra prilyginami dviračiui, todėl jiems galioja dviračių ir vaikų vežimėlių vagystės už draudimo vietos ribų rizika su aprašytais apribojimais ir sąlygomis.



Draudėjui patikėto įmonės turto – mobilių telefonų ir planšetinių bei nešiojimų kompiuterių draudimo apsauga

Jeigu draudėjas yra atsakingas už jam patikėtą turtą ir patirs atstatymo išlaidas (jie nebus kompensuoti įmonės), tuomet žala už šiuos daiktus yra atlyginama draudėjui. Tačiau, jeigu draudėjas turto neatkuria, laikome, kad žala nepatirta, pvz. jeigu prarastą mobilųjį telefoną darbuotojui atperka įmonė, o ne pats draudėjas.

KAIP DRAUSTI SAULĖS ELEKTRINES (KOLEKTORIUS)

Jei saulės elektrinė (kolektoriai) pastatyta / sumontuota:



ANT NUOSAVO NAMO STOGO

Draudžiame Būsto draudimu (taisyklės Nr. 67) ir nesvarbu ar saulės energija parduodama ar naudoja klientas savo reikmėms.

Sąlyga: draudžiame tik kartu su pastatu, pažymint sistemoje varnelę prie „Saulės kolektoriai“ ir pastatų draudimo sumą padidinant tiek kiek kainuoja saulės kolektorius. Jei saulės kolektorius sumontuotas ant pagalbino pastato stogo, šis pastatas taip pat turi būti įtrauktas į sutartį. Ir būtent pagalbino pastato draudimo suma padidinta tiek, kiek kainuoja saulės kolektorius, bei sistemoje pažymint varnelę prie „Saulės kolektoriai“.

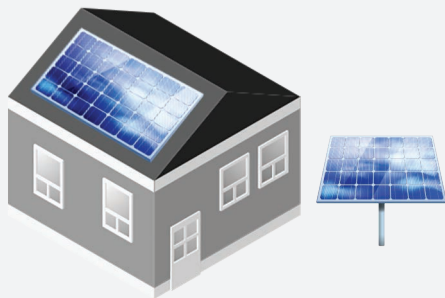

ANT NUOSAVO NAMO STOGO IR ŠALIA NAMO

Draudžiame Būsto draudimu (taisyklės Nr. 67).

Sąlyga: šalia namo stovintį saulės kolektorių drausti kaip stacionarų kiemo statinį ir siųsti autorizacijai, kad į polisą būtų įrašyta ši papildoma sąlyga.



TERITORIJOJE

Draudžiame Verslo turto draudimu (taisyklės Nr. 68).

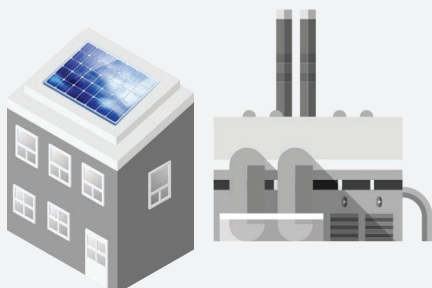

ANT KOMERCINĖS ĮMONĖS STOGO ARBA ANT IŠNUOMOTO PASTATO STOGO, KAI DRAUDŽIANTIS ASMUO VYKDO KOMERCINĘ VEIKLĄ

Draudžiame Verslo turto draudimu (taisyklės Nr. 68).

Sąlyga: įvertinti, koks tai pastatas, kokia apsauga, ar vykdoma komercinė veikla. Pageidautina apdrausti ir pastatą, ant kurio montuojami saulės kolektoriai.

Šie aukščiau išvardinti draudimo variantai galioja ir privatiems, ir verslo klientams.